

Cohennoz FFC n°51

● Difficile

🚲 VTT à assistance électrique

🕒 2 h 45 min

↔ 24.0 km

📍 **Départ** 15 Route de Nd de Bellecombe
73590, Crest-Voland

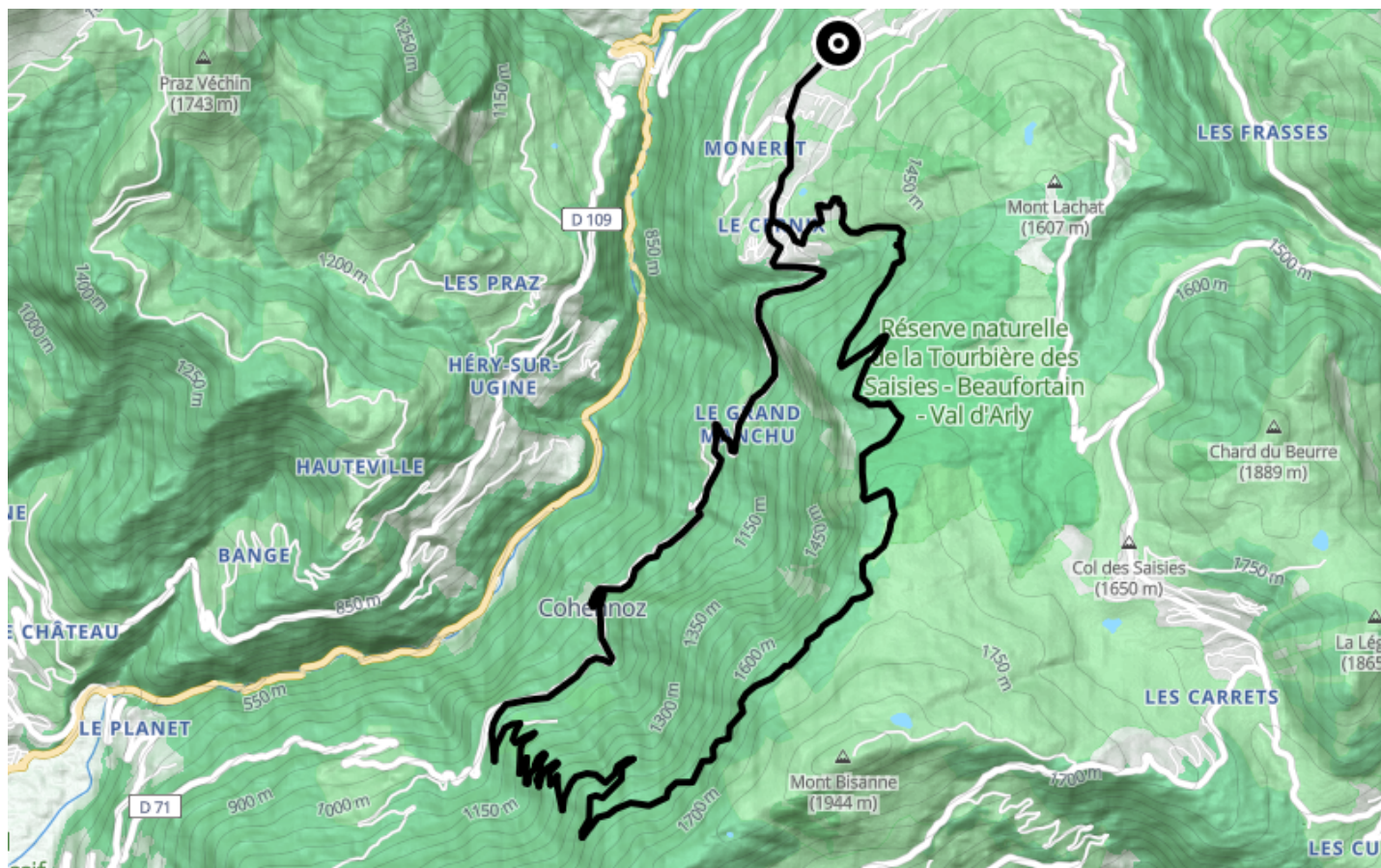

Descriptif

Un itinéraire très roulant face aux Aravis et au Mont-Charvin. Depuis l'Office de Tourisme, la route d'Entre deux Villes puis du Cernix permet de se rendre au hameau du Cernix. De là, prendre la route puis la piste de Prarian montant en direction de Bois de Ban (aire de pique-nique). Passer la barrière et rejoindre le carrefour du Boeuf du Cohen. Prendre à droite sur la piste de la Palette jusqu'à la bergerie puis rester sur la piste pour rejoindre la croix de Varzeron. Descendre à droite la piste menant à Cohennoz (être attentif à l'embranchement de la Glaitière). Du village, remonter la route départementale 71 jusqu'à Crest-Voland.

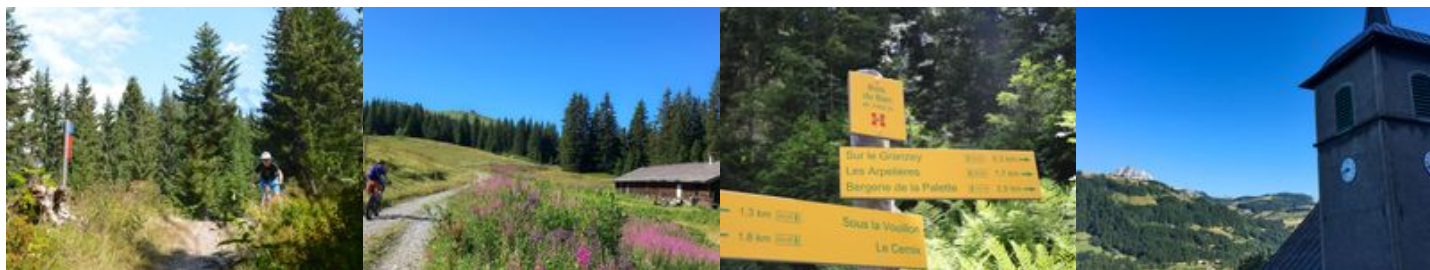



Retrouvez ce parcours et bien d'autres
sur l'application mobile **Loopi - balades & GPS**

